

Qualità del montaggio

Gruppo di lavoro ipuntiarancio

22 luglio 2013
Mazzantica di Oppeano (VR)

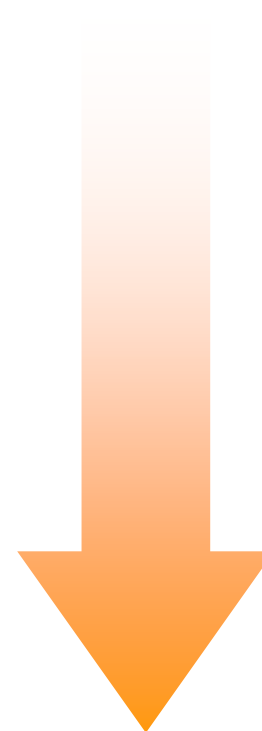

L'importanza della posa

- Sondaggio presso progettisti: importanza della posa
- In base alla nostra esperienza in vendita diretta la posa è un elemento molto importante per il cliente finale.
- I prodotti FINSTRAL sono in continua evoluzione, prodotti migliori con prestazioni più elevate, quindi anche la qualità della posa assume maggiore importanza.
- I rivenditori „ipuntiarancio“ non operano solo nel marketing, ma la loro qualità in generale è di alto livello.
- FINSTRAL può offrire ai rivenditori partner la propria esperienza acquisita nella vendita diretta.
- posa certificata FINSTRAL - ift Rosenheim

Finalità del progetto

ift-KONFORMITÄTSZERTIFIKAT
ift-CERTIFICATE OF CONFORMITY

Montage
Installation

<p>Einsatzbereich <i>field of application</i></p> <p>Montagebetrieb <i>installation company</i></p> <p>Montageleiter <i>chief of installation</i></p>	<p>Montage von Fenstern, Außentüren und Vorhangfassaden <i>installation of windows, pedestrian doorsets and curtain wallings</i></p> <p>FINSTRAL AG Gastenerweg 1, I 30054 Unterinn/Ritten (BZ)</p> <p>Angelo Azzato, Josef Bauer, Flavio Franchi, Walter Mahlkecht, Damiano Mendolia, Dietmar Thaler</p>	
--	--	--

Mit diesem Zertifikat wird bescheinigt, dass der benannte Montagebetrieb die Anforderungen des ift-Zertifizierungsprogramms zur Montage von Fenstern, Außentüren und Vorhangfassaden (QM352 : 2000) erfüllt.
 Grundlagen sind entsprechende Schulungsnachweise des Montageverantwortlichen, eine werkseigene Kontrolle der Montage durch den Montagebetrieb und eine Fremdüberwachung von Montagen durch die Überwachungsstelle.
 Die Gültigkeitsdauer des Zertifikates beträgt 5 Jahre. Mit der Erteilung des Zertifikates ist eine regelmäßige Fremdüberwachung des Montagebetriebes verbunden.
 Das Zertifikat darf nur unverändert vervielfältigt werden. Alle Änderungen der Voraussetzungen für die Zertifizierung sind dem ift-Zert mit den erforderlichen Nachweisen unverzüglich schriftlich anzugeben.
 Der Montagebetrieb ist berechtigt, gemäß der ift-Zeichensatzung das „ift-zertifiziert“-Zeichen zu führen.

The present certificate attests that the building product mentioned fulfils the requirements of the ift-certification scheme for installation of windows, pedestrian door sets and curtain walling (QM352 : 2000).
 Basis are adequate evidence of training of the responsible person for installation, installation control system by the installation company and third-party surveillance audits of the installation by the surveillance bodies.
 The certificate is valid for a period of 5 years. Award of the certificate is tied to regular third-party surveillance of the installation company.
 The reproduction of the certificate without any change whatsoever from the original, is permitted. Any changes to the prerequisites applicable to certification shall be immediately communicated in writing to ift-Q-Zert accompanied by the necessary evidence.
 The installation company is authorised to affix the "ift-certified"-mark according to the "ift-Rules for use of the "ift-certified"-mark.

Montage
installation

Rosenheim
27. Juni 2013

Christian Kehrer
Christian Kehrer
Leiter ift-Zertifizierungs- und Überwachungsstelle
Head of ift Certification and Surveillance Body

Ulrich Silberhath
Ulrich Silberhath
Institutsleiter
Director of Institute

Vertrag-Nr. / Contract No.:	183 7387840	Zertifikat-Nr. / Certificate No.:	183 7387840-1-1
		Gültig bis / Valid:	26. Juni 2018

ift Rosenheim GmbH
Zertifizierungsstelle

Theodor-Graf-Str. 7-9, 83026 Rosenheim
Germany

www.ift-rosenheim.de
info@ift-rosenheim.de

Dachverband
Dachhandwerk
DACHVERBAND
DACH-28-2298.02

A giugno la vendita diretta FINSTRAL è stata certificata a livello di posa.

In seguito alle esperienze acquisite durante questo periodo di certificazione, ora vogliamo offrire anche ai nostri rivenditori la possibilità di certificarsi.

- In collaborazione con l'istituto ift di Rosenheim, FINSTRAL vuole formare e certificare i rivenditori, ovvero i loro posatori che installano serramenti FINSTRAL.

➔ Riservato ai ipuntiarancio!

Iter e fasi di attuazione

fase 1:

- spiegazione del concetto al cliente
- se interessato: firma dell'accordo (allegato H)
- il cliente manda a Finstral i disegni delle applicazioni maggiormente utilizzate (4-5)
- appuntamento con Kurt per visionare e valutare le applicazioni da fare e certificare da ift

fase 2:

- definizione dei documenti da portare in cantiere

fase 3:

- completare lista nominativi responsabili montaggio e posatori
- formazione dei posatori

fase 4:

- audit iniziale, effettuato a cura di FINSTRAL
- emissione certificato, effettuata a cura di ift Rosenheim
- consegna del certificato al cliente e ingresso ufficiale nel gruppo „ipuntiarancio posa ift certificata“

fase 5: post-certificazione

- audit di controllo con protocollo audit montaggio, effettuato a cura di FINSTRAL
- audit di controllo, effettuato a cura di ift Rosenheim
- audit di ricertificazione

Spiegazione fase 1

1.1: Valutazione ed approvazione dei dettagli tecnici esecutivi di posa

Applicazioni FINSTRAL:

- selezione delle applicazioni già certificate FINSTRAL con CT e per la ristrutturazione → disponibili per il rivenditore

Applicazioni rivenditore:

- Il rivenditore sceglie le sue applicazioni maggiormente impiegate (5-6 più importanti) e le manda a FINSTRAL (relativi chiarimenti tramite FINSTRAL)
- FINSTRAL verifica le applicazioni del rivenditore, e se necessario, le adatta a livello tecnico
- FINSTRAL inoltra a ift Rosenheim i disegni delle applicazioni del rivenditore per la certificazione - viene considerato sempre il gruppo di temperatura di cui fa parte il cliente (vedi allegati).
- Con il consenso del rivenditore, le applicazioni certificate verranno messe a disposizione per gli altri rivenditore del gruppo.

NB: La certificazione è valida unicamente per la posa effettuata con queste applicazioni!

Allegato1: Gruppi di temperature

- temperatura media di gennaio dei capoluoghi delle province italiane
- 3 gruppi (dati ufficiali dell'UNI)

Gruppo 1				Gruppo 2				Gruppo 3			
< 3 °C				3 - 6,9 °C				> 7 °C			
Biella	-1,4	Varese	1,2	Forlì-Cesena	3	Firenze	5,3	Caltanissetta	7,2	Brindisi	9,3
Asti	-0,4	Rovigo	1,3	Bergamo	3,1	Pistoia	5,3	Pescara	7,2	Crotone	9,5
Aosta	-0,3	Ferrara	1,4	Rimini	3,1	Ascoli Piceno	5,5	Vibo-		Oristano	9,6
Alessandria	0	Modena	1,4	Venezia	3,3	Avellino	5,5	Valentia	7,2	Carbonia-	
Belluno	0,1	Brescia	1,5	Udine	3,5	Prato	5,6	Livorno	7,5	Iglesias	9,7
Piacenza	0,1	Trento	1,5	Pesaro-		Viterbo	5,7	Roma	7,6	Olbia-	
Vercelli	0,2	Milano	1,7	Urbino	3,6	Chieti	5,8	Matera	7,7	Tempio	9,8
Torino	0,4	Padova	1,9	Potenza	3,6	Lucca	6,1	Genova	7,9	Cagliari	10,3
Pavia	0,5	Ravenna	1,9	Campobasso	3,7	Nuoro	6,2	Cosenza	8,1	Agrigento	10,4
Sondrio	0,5	L'Aquila	2	Rieti	3,7	Ancona	6,3	Catanzaro	8,3	Salerno	10,4
Cremona	0,7	Bologna	2,1	Macerata	3,8	Foggia	6,4	Latina	8,3	Napoli	10,5
Lodi	0,9	Pordenone	2,3	Lecco	3,9	Savona	6,6	Bari	8,6	Catania	10,7
Novara	0,9	Verona	2,4	Perugia	4	Terni	6,6	Imperia	8,6	Trapani	11
Parma	0,9	Vicenza	2,4	Enna	4,5	La Spezia	6,7	Ragusa	8,6	Palermo	11,1
Mantova	1	Treviso	2,8	Gorizia	4,7	Pisa	6,7	Caserta	8,7	Reggio di	
Cuneo	1,1	Como	2,9	Siena	4,8	Benevento	6,8	Sassari	8,7	Calabria	11,1
Reggio nell'Emilia	1,1	Verbano-		Trieste	4,9	Grosseto	6,8	Medio		Siracusa	11,3
Bolzano / Bozen	1,2	Cusio-Ossola	2,9	Frosinone	5	Massa-		Campidano	8,9	Messina	11,7
				Arezzo	5,1	Carrara	6,8	Ogliastra	9		
				Teramo	5,1			Taranto	9,2		

Allegato 2: Disegni approvati ift

- disegni singoli con timbro ift

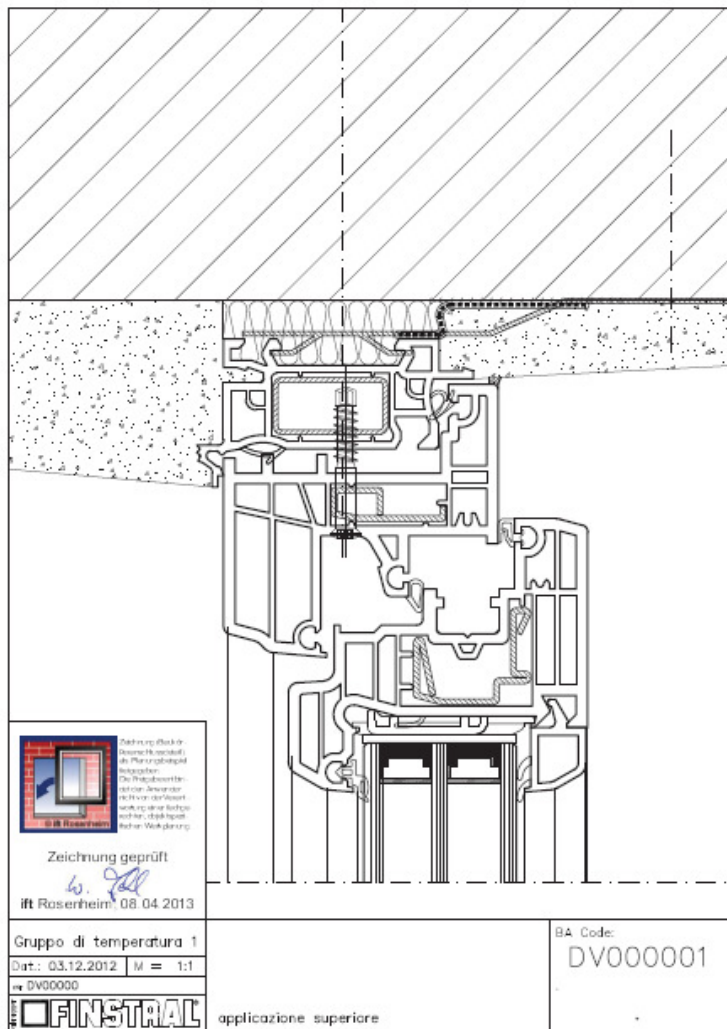

Spiegazione fase 2

1.2: Documenti da portare in cantiere

- ordine dettagliato che riporta ogni singola posizione
- disegni ed applicazioni previsti per l'ordine di riferimento da montare
- protocollo collaudo finale del montaggio da compilare insieme all'utente finale
- libretto uso, cura e manutenzione (fornito da FINSTRAL) da consegnare al cliente

Allegato 3: Ordine e disegni / applicazione prevista

Bestellung

Rechnungsempfänger An Frau Hofer Sibylle Maria Waldbodenweg Nr.5A 39027 Reschen Telefon: 0473-633147 Fax: info@residence.montana.net		Versandanschrift/Baustelle IDEM		Lastgruppe A	
Erfassungsdatum 29.03.2013		Kommission		gew. Liefertermin	
Kd.Auftrags-Nr 70083213		Objektart: 100		Eingangsdatum	
				best. Liefertermin 21.	
				FINSTRAL-Auf-Nr 25701936	



Erfasser
PETER

PG	ST	EH	FA	PG	ST	EH	FA
200211	1	4.00	45	220211	1	3.00	45
220211	1	3.00	45				
303111	1	4.20	FG2				

Pos:	Kd.Pos	Farbe:	Typ:	St:	BLR:	FL:	KA:	EW:	BZB:	BZH:	BRB:	BRH:
1	1	45	844	1	260	285	261	0	1410	2570	1410	2570
Feld	FS	Breite	Höhe	Besch.	Olive	Griffh.	Glas/Fül.	VGArt:	WS	Sprossen	Spr.Bild	
1		1410	960	00.0			P500445	66 03				
2		360	1610	00.0			84640	66 03				
3		1050	1610	428.0-1	601056	550	84646	66 03				

Dübelbohrung: 23
Dichtung: 1

Modellschnitt: 4SRW

Bezeichnung	Mass [in mm]
W1	79.0
EL	NKS=0
ES	HRAEG=0
ER	CHTS=0
EU	TEN=0

Beschreibung	L	R	U	O	S	B
Verbreiterungen/	247BA	247BA	201BA			

KAB / Twin-line	KAB	Aluminiumverblendung (Flügel und Rahmen) Alles in L13
Ventile für Gläser	3	Druckausgleichventil Meereshöhe 0.NN (m): 1550
Ornamentgläser/Farbe Füllung	DEF	Fb. innen: 45, Fb. außen: L13

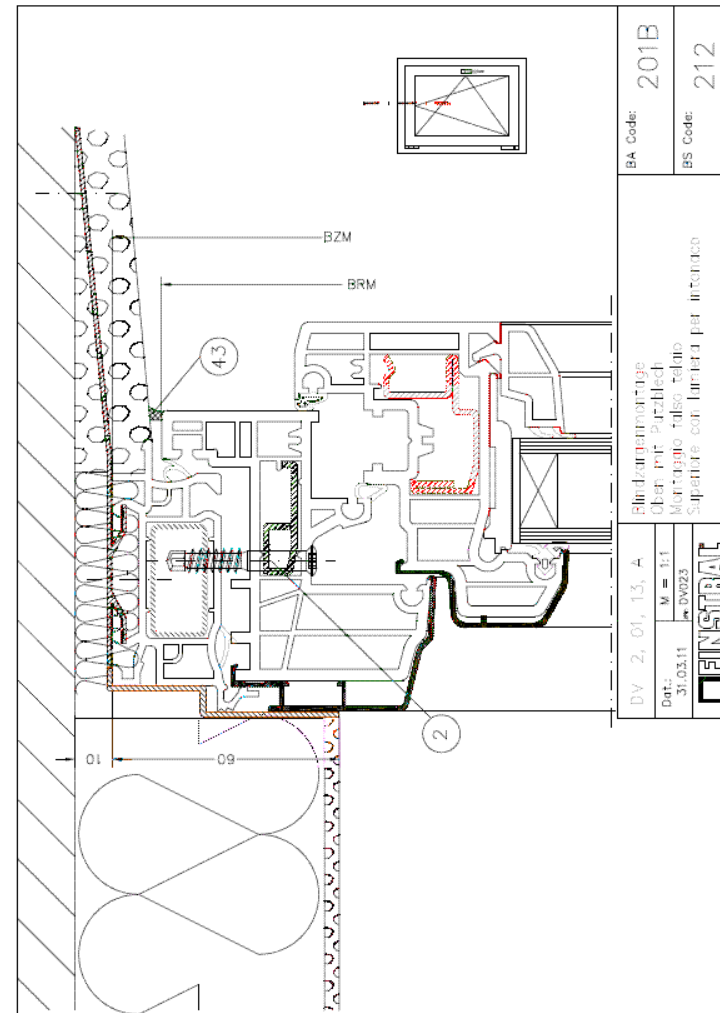
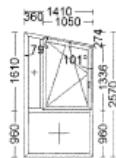

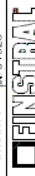
BA Code: 201B	BS Code: 212
Blindmontage Ober mit Parzibled Montagefolie Suppliere con lamina per antiriflesso	
DV 2, 01, 13, A	
Dr: 31.03.11	
M: 1:1	
Dr: 09/23	

Allegato 4: Protocollo di collaudo finale del montaggio

Indirizzo del cliente _____ _____ _____ Tel.: _____ Tel. Lavoro: _____		Proprietario/Locatario _____ _____ _____ _____ _____		 Ditta _____	
PROTOCOLLO DI COLLAUDO					
<p>I lavori descritti nell'ordine n.:.....sono stati eseguiti ad opera d' arte secondo quanto concordato.</p> <p>Non si registrano difetti</p> <p>Le finestre sono state collaudate dai sottoscritti per quanto riguarda :</p> <ul style="list-style-type: none"> - funzionalità - difetti apparenti: <ul style="list-style-type: none"> - vetri - superfici 					
<input type="checkbox"/> dopo attenta verifica non sono stati riscontrati difetti. Il Lavoro si intende eseguito a regola d' arte.					
<input type="checkbox"/> Si evidenziano i seguenti difetti: (descrizione dettagliata) _____ _____					
<input type="checkbox"/> Non sono stati arrecati danni da parte dei posatori nè alla struttura dell' abitazione nè all' arredamento <input type="checkbox"/> Sono stati arrecati i seguenti danni alla struttura dell' abitazione da parte dei posatori: (vedi denuncia di danno allegato) _____					
<input type="checkbox"/> Non è stato possibile ultimare i seguenti lavori: _____ _____ _____ _____					
Osservazioni: _____ _____ _____					
Il cliente dichiara di essere soddisfatto dei serramenti consegnati e dei lavori di posa. Pertanto potrà essere emessa la fattura a saldo.					
Luogo, Data		Firma del proprietario del locatario		Firma del progettista / Dir. lavori	
_____		_____		_____	
		Firma del responsabile			

Allegato 5: Libretto uso, cura e manutenzione

LIBRETTO DI USO, CURA E MANUTENZIONE



Porte, finestre e persiane
FINSTRAL®

Indicazioni della squadra di montaggio

INGRA/ECCHEZ

[Signature]

firma squadra di montaggio

Collaudo da parte del cliente

È stato controllato ogni serramento insieme al montatore? sì no

È stato spiegato come funzionano le finestre, le aperture, gli accessori, ecc.? sì no

È stato spiegato come si effettua la pulizia e la piccola manutenzione? sì no

L'abitazione è stata lasciata pulita? sì no

I lavori sono stati completati interamente? sì no

Il cliente dichiara che i lavori di posa in opera sono conclusi e che la fattura può essere emessa.

data 05/03/13 *[Signature]*
firma cliente

Spiegazione fase 3

Lista organizzazione montaggio

- Ogni rivenditore stila un documento con l'organizzazione del suo gruppo di posatori: nominativi dei responsabili montaggio e posatori, date corsi di formazione,... e spedisce il documento a FINSTRAL.

Esempio:

Responsabile montaggio	Zona	Nome posatore	Data Audit Finstral QWB 2013	Data Audit IFT 2013	Data formazione
Azzato Angelo		Isola Infissi SNC (Piccoli Gimmi)	12.03.13		05.03.13 Aggiornamento 19.06.13 IFT Certificazione mo.
Azzato Angelo	VR	Luigi infissi di Romani Paola			05.03.13 Aggiornamento 19.06.13 IFT Certificazione mo.
Azzato Angelo	VR	Metis (Silipo Raffaele)			05.03.13 Aggiornamento 19.06.13 IFT Certificazione mo.
Azzato Angelo	VR	Munafo' Santi (Lantignotti Davide)			05.03.13 Aggiornamento 19.06.13 IFT Certificazione mo.
Azzato Angelo	VR	Rizzi Infissi Snc	28.01.13 12.03.13	20.06.13	05.03.13 Aggiornamento 19.06.13 IFT Certificazione mo.
Azzato Angelo	VR	Squadra Cavazzana	03.04.13		05.03.13 Aggiornamento 19.06.13 IFT Certificazione mo.
Azzato Angelo	VR	Squadra Menozzi Snc e C.	08.07.13	20.06.13	05.03.13 Aggiornamento 19.06.13 IFT Certificazione mo.
Azzato Angelo	VR	Taddei Cirillo	28.01.13 03.04.13 22.05.13		05.03.13 Aggiornamento 19.06.13 IFT Certificazione mo.

Spiegazione fase 3

Formazione posatori e responsabili montaggio

- Prima della certificazione tutti i posatori elencati dai rivenditori devono essere formati da FINSTRAL secondo i principi di montaggio per la certificazione e ricevere le direttive necessarie.
→ ca. 1 giorno
- FINSTRAL documenta quali corsi, audits, etc. si sono già svolti dal rivenditore (vedi tabella slide precedente).
- Minimo ogni 3 anni i collaboratori elencati ricevono una formazione di livello avanzato (collaboratori nuovi devono essere sempre comunicati).

Spiegazione fase 3

Formazione venditori

- Prima della certificazione tutti gli adetti alla vendita devono essere formati da FINSTRAL su temi di posa da tenere in considerazione in fase di vendita.
→ ca. 3 ore
- Minimo ogni 3 anni i collaboratori elencati ricevono una formazione di livello avanzato (collaboratori nuovi devono essere sempre comunicati).

Spiegazione fase 4

Certificazione posa ift Rosenheim:

- Audit iniziale:

A completamento delle fasi precedenti, viene effettuato il primo audit tramite FINSTRAL.

Si verifica se vengono seguite le direttive di montaggio e si valuta se la qualità dello stesso è positivo.

→ Completato un audit positivo, FINSTRAL comunica all'istituto ift Rosenheim che la certificazione può essere rilasciata.

Spiegazione fase 4

Rilascio certificazione posa ift:

- L'istituto ift Rosenheim emette il certificato personalizzato per il rivenditore, valido esclusivamente per i prodotti FINSTRAL.

„Impresa di montaggio certificata per prodotti FINSTRAL“

➔ validità 5 anni

Dati puntoarancio



Fase 5: post certificazione

Audits di monitoraggio:

- FINSTRAL svolgerà almeno 1 audit annuale per ogni rivenditore e controlla:
 - il rispetto delle procedure,
 - la documentazione necessaria,
 - la qualità del montaggio su vari cantieri, particolarmente il rispetto della relativa applicazione certificata.

Il rivenditore deve acconsentire allo svolgimento dell'audit
- le date verranno scelte da FINSTRAL.

Fase 5: post certificazione

Protocollo dell'audit di monitoraggio:

- FINSTRAL stila il verbale dell'audit, specificando le eventuali difformità riscontrate:
 - **Difetti:** i difetti devono essere rimossi entro 4 settimane, seguiranno eventuali audit di verifica.
 - **Annotazioni:** Queste devono essere applicate entro il prossimo audit regolare.
 - **Suggerimenti:** qualora ci fossero proposte migliorative, queste devono essere controllate per garantire un costante miglioramento qualitativo (non è necessario nessun feedback)

- Nel caso in cui i difetti non venissero eliminati o non venissero applicate le annotazioni, FINSTRAL deve revocare la certificazione e informarne l'ift Rosenheim.

Esempio: Protocollo audit montaggio

Auditprotokoll Montage Audit montaggio		QM0201-076 Rev.6 Gültig ab: 02.07.13 Seite/pag. 1 von/di 2					
Montagegruppe - Gruppo di montaggio:		MOL:					
Prüfer/Datum - esaminatore/data: am/il		KW/sett.:					
Kunde Auftragsnummer - n°ordine:							
Objekt/oggetto:		Zusatzteile/aggiunto:					
Produktionsort Elemente - luogo produzione:							
Allgemein / generale							
1.	Das „FINSTRAL“ Baustellenschild ist ausgehängt Il cartellone pubblicitario „FINSTRAL“ è esposto	+ / -					
2.	Montageauto laut Regelung Vertrag (Furgone, Werbung...) L'autovettura da lavoro è secondo contratto (furgone, pubblicità...)	+ / -					
3.	Sauberkeit der Fenster Serramenti puliti	+ / -					
4.	Der Arbeitsplatz ist aufgeräumt, Boden, Möbel, Mauern abgedeckt/geschützt, übriges Material auf Baustelle zentral für Rücklieferung bereitgestellt Il posto di lavoro è pulito, pavimento, mobili, muri protetti, materiale che non serve più immagazzinato in un'unico posto e pronto per il ritiro	+ / -					
5.	Lagerung angelieferte Elemente und Zusatzmaterial auf Baustelle Immagazzinaggio elementi e materiale di montaggio in cantiere	+ / -					
6.	Zufriedenheit Kunde, bei Anwesenheit, Bedienungsanweisung, Wartung, Reinigung / Baustellenprotokolle durchgeführt Cliente soddisfatto, quando è presente, istruzioni per l'uso, manutenzione, pulizia / rapporto cantiere posatore fatto	+ / -					
7.	Bauanschlüsse bzw. spezielle Zeichnungen vorhanden und vor Ort Applicazioni cantiere disponibili e sul sito	+ / -					
Montage / montaggio							
8.	Die Ausführung Fugendämmung und Abdichtung wurde laut den vorgegebenen Bauanschlüssen und Planunterlagen durchgeführt. L'esecuzione e sigillatura sono stati eseguiti secondo le regole di montaggio e/o secondo disegno previsto	+ / -					
9.	Kontrolle Elemente in Flucht montiert (Lichte) Controllo elementi montati in linea (luce)	3 Elemente	Elem.1	Elem.2	Elem.3	+ / -	
		Ober/sopra	...mm	...mm	...mm		
		Mitte/medio	...mm	...mm	...mm		
		Unten/sotto	...mm	...mm	...mm		
10.	Kontrolle Elemente in Lot/Waage montiert Controllo elementi montati in piombo/bolla Toleranz 1,5mm pro Meter bis maximal 3mm Tolleranza al metro 1,5mm a massimo 3mm	3 Elemente	Elem.1	Elem.2	Elem.3	+ / -	
		Lot/Winkel/ Bente squadra	...mm	...mm	...mm		
		Lot Fensterebene / Bente livello	...mm	...mm	...mm		
		Waage/ bolla	...mm	...mm	...mm		
11.	Überschlag Flügel +/- 1 mm Battuta battente +/- 1mm	+ / -					
12.	Gängigkeit Beschläge/Flügel, Flügel nach Montage eingestellt Funzionalità ferramenta/battente, battente registrato dopo il montaggio.	+ / -					
13.	Befestigung Rahmen/Schwelle laut Richtlinie, Unterfütterung Schienen/Schwellen Fissaggio telaio/soglia secondo regola, spessorazione guide/soglie	+ / -					
14.	Verarbeitungsqualität, Abdichtung, Versiegelung Qualità di lavorazione sigillatura	+ / -					
15.	Verarbeitungsqualität Verkleidungen / Verleistungen Qualità di lavorazione rivestimento	+ / -					
16.	Beschädigungen Danneggiamenti	+ / -					
17.	Verarbeitungsqualität Elemente laut Monteur oder falsche / fehlende Komponenten Qualità di lavorazione degli elementi secondo il montatore o componenti sbagliati / mancanti	+ / -					
18.	Verarbeitungsqualität Elemente laut QWB, MOL Qualità di lavorazione degli elementi secondo QWB/responsabile montaggio	+ / -					
Arbeitssicherheit und Umwelt / Sicurezza e Ambiente							
19.	Sicheres Arbeiten, PSA am Arbeitsplatz, Bekleidung Lavoro in sicurezza, DPI sul posto di lavoro, abbigliamento	+ / -					
20.	Absturzgefahr, Arbeitsweise, Gefährdung Dritter, Baustellenabsicherung Pericolo di caduta, modo di lavorazione, pericolo terzi, sicurezza del cantiere	+ / -					
Legende Bewertung/legenda valutazione: + = Positiv/positivo - = negativ/negativ							

Fase 5: post certificazione

Audits di monitoraggio a cura dell'istituto ift Rosenheim:

- Almeno 1 volta ogni 3 anni, l'ift Rosenheim effettua un audit presso il rivenditore (accompagnato da FINSTRAL), che viene eseguito secondo lo stesso schema, dell'audit di monitoraggio FINSTRAL.

Le date vengono fissate da ift Rosenheim.

Fase 5: post certificazione

Audit di ricertificazione:

- Dopo 5 anni, è previsto un audit di ricertificazione in cui vengono sottoposti a verifica ancora più dettagliata sia l'organizzazione che la qualità del montaggio.
- Se l'audit avrà esito positivo, la validità della certificazione verrà estesa per altri 5 anni.

Costi

- Una tantum: ■ € 2.150 tassa per la gestione e certificazione: per l'esame + elaborazione della documentazione delle tipologie di applicazione, formazione di montatori e responsabili montaggio, primo audit, trasferimento dei documenti all'ift, certificato, ecc. (da versare alla firma del contratto)

 - Ogni anno: ■ € 1.000 per l'audit di monitoraggio FINSTRAL, integrazioni delle varianti tipologiche di applicazione (fino a 3 nuove / anno), la formazione di nuovi montatori. (da versare all'inizio di ogni anno)

 - Ogni 3 anni: ■ 1.350 € per l'audit di monitoraggio ift Rosenheim, i costi per il dipendente FINSTRAL che ha accompagnato l'audit - da versare dopo ogni audit
-
- ➔ non inseribile nei conteggi Bonus-Marketing
 - ➔ I costi vengono fatturati da FINSTRAL e autonomamente regolato con l'ift Rosenheim

Rapporti tra i vari interpreti

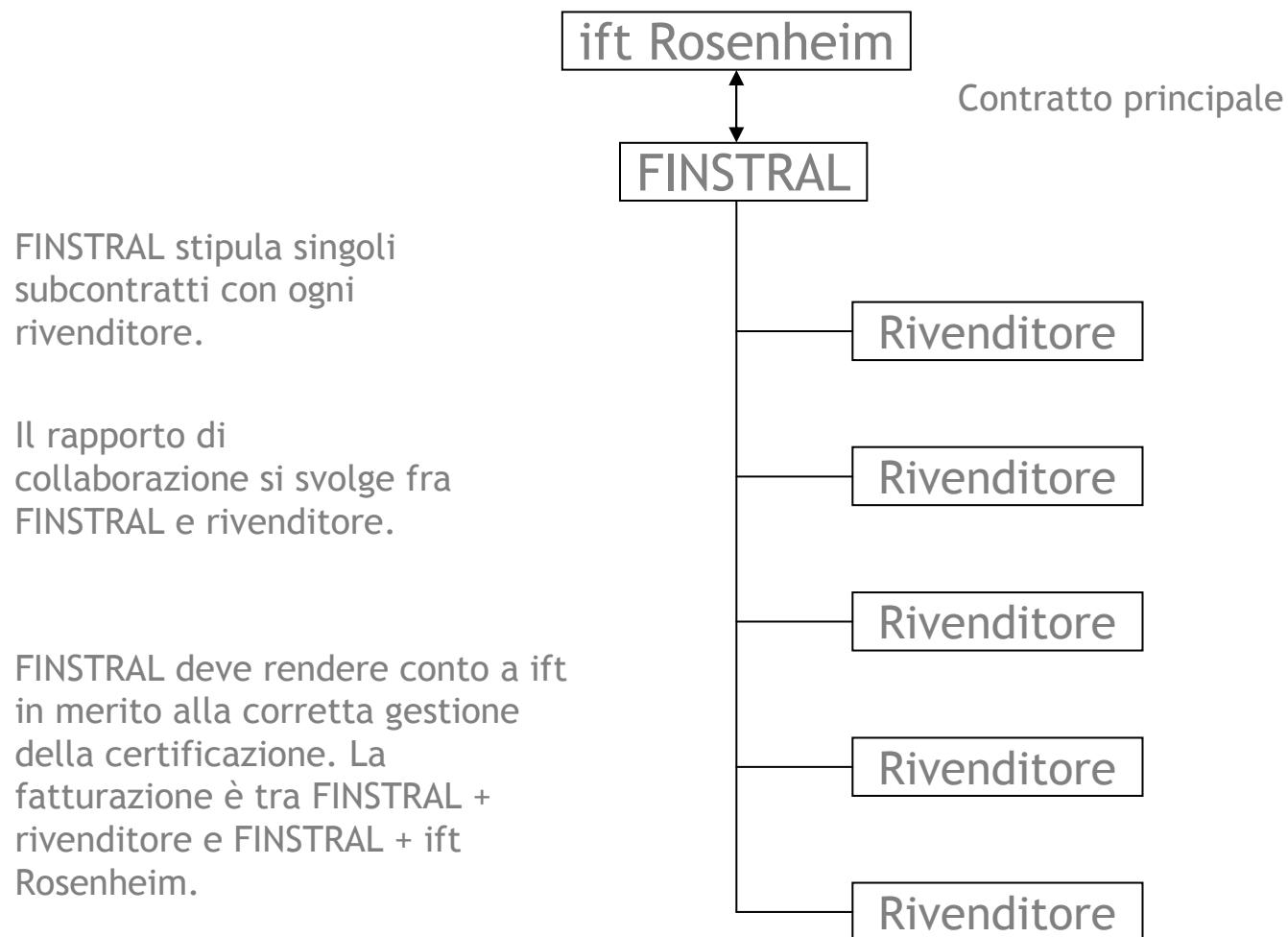

FINSTRAL stipula singoli subcontratti con ogni rivenditore.

Il rapporto di collaborazione si svolge fra FINSTRAL e rivenditore.

FINSTRAL deve rendere conto a ift in merito alla corretta gestione della certificazione. La fatturazione è tra FINSTRAL + rivenditore e FINSTRAL + ift Rosenheim.

Organizzazione della certificazione - persona di riferimento

Per garantire un corretto svolgimento del processo di certificazione, il coordinamento del progetto verrà svolto da Alberto Mattei, Tel: 0471 296608, amattei@finstral.com.

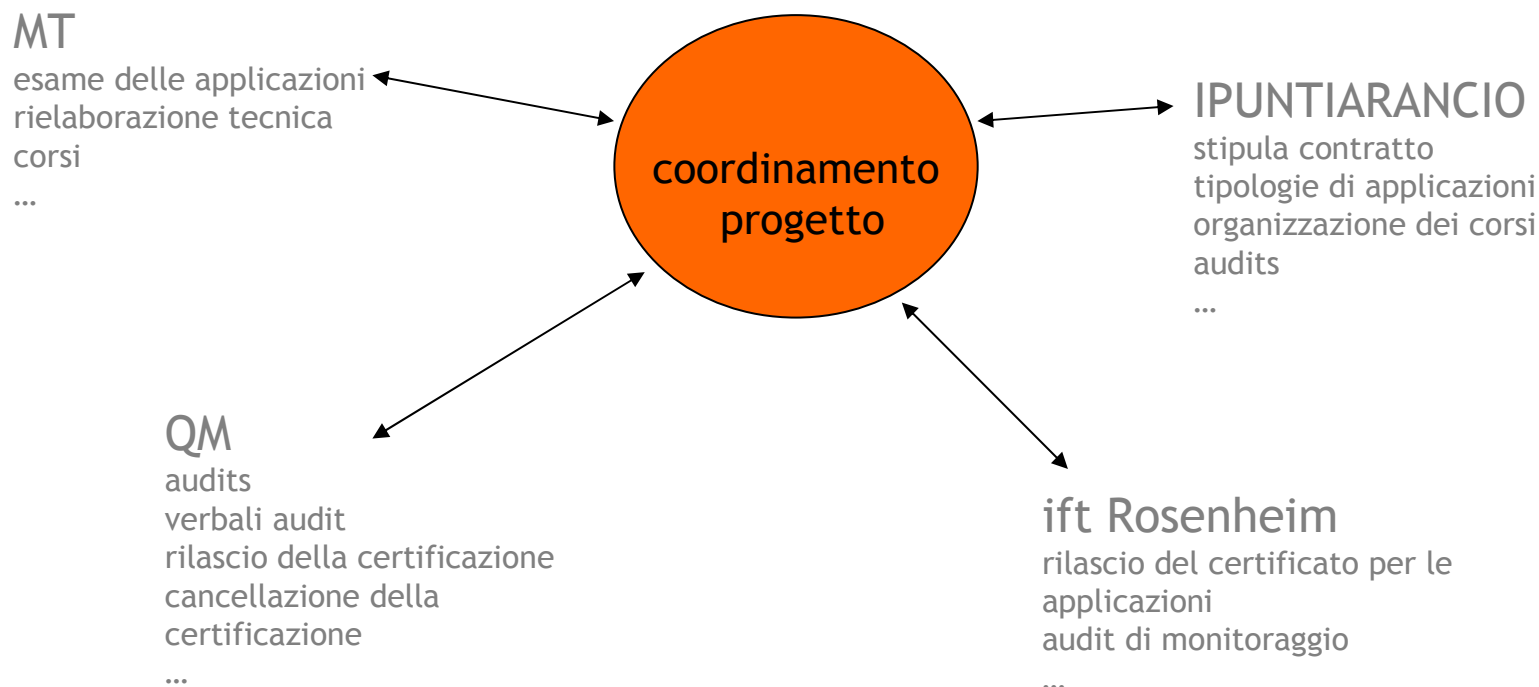

ipuntiarancio[®]
partner selezionato

posa certificata ift



 **FINSTRAL**[®]